

Aviso de Ciclón Tropical en el Océano Atlántico

No. Aviso: 20

Ciudad de México a 31 de Agosto del 2016.

Emision: 04:15h

Servicio Meteorológico Nacional, fuente oficial del Gobierno de México, emite el siguiente aviso:

Síntesis:DEPRESIÓN TROPICAL "NUEVE"

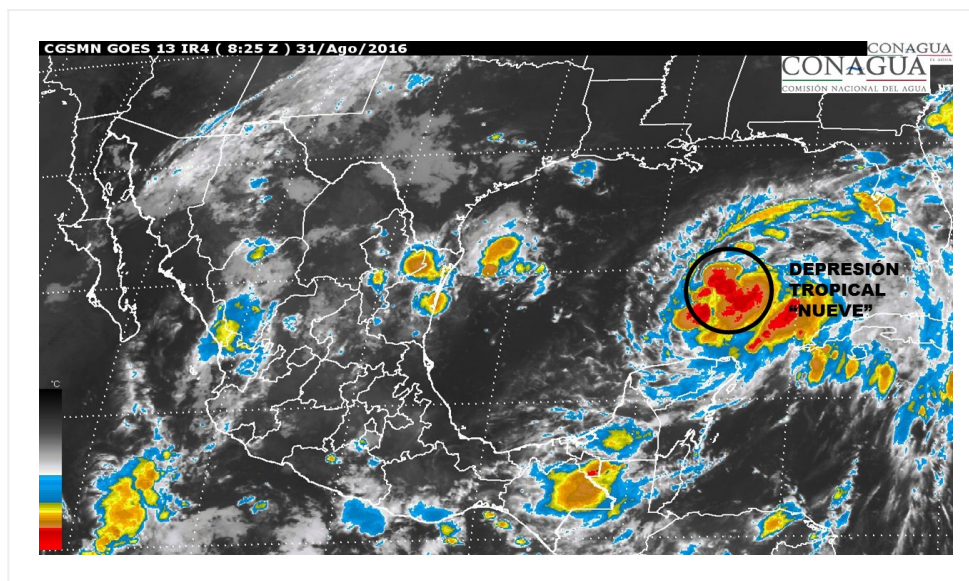

Situación Actual:

Depresión tropical NUEVE al norte de la Península de Yucatán.

Condiciones Actuales		
Hora local (hora gmt)	04:00 (09:00 GMT)	
Ubicación del centro del ciclón	Latitud Norte:24.5°	Longitud Oeste: 88.1°
Distancia al lugar más cercano	320 km al norte de Río Lagartos, Yuc. 335 km al nor-noroeste de Cabo Catoche, Q. Roo.	
Desplazamiento actual:	norte (360°) a 4 km/h	
Vientos máximos [km/h]:	Sostenidos: 55 km/h	Rachas: 75 km/h
Presión mínima central [hpa]:	1004 hPa	
Pronóstico de lluvia	Potencial de lluvias con tormentas fuertes en Yucatán y Quintana Roo, así como lluvias con intervalos de chubascos en Tabasco y Campeche.	

Condiciones Actuales	
Comentarios adicionales	Rachas de viento de hasta 50 km/h y oleaje elevado de 1.5 m a 2.0 m de altura en las costas de Yucatán y Quintana Roo.
Recomendaciones	Extremar precauciones a la población en general en las zonas de los estados mencionados por lluvias, viento y oleaje (incluyendo la navegación marítima) y atender las recomendaciones emitidas por las autoridades del Sistema Nacional de Protección Civil, en cada entidad.

PRONÓSTICO VALIDO AL DÍA/HORA LOCAL TIEMPO CENTRO	LATITUD NORTE	LONG. OESTE	VIENTOS [Km/h]	CATEGORÍA	UBICACIÓN (en km)
31/13h	25.4	87.8	75/95	Tormenta Tropical	425 km al norte de Río Lagartos, Yuc. 425 km al norte de Cabo Catoche, Q. Roo.
01/01h	26.9	86.9	85/100	Tormenta Tropical	590 km al norte de Cabo Catoche, Q. Roo. 600 km al nor-noreste de Río Lagartos, Yuc.
01/13h	28.4	85.6	100/120	Tormenta Tropical	770 km al norte de Cabo Catoche, Q. Roo. 800 km al nor-noreste de Río Lagartos, Yuc.
02/01h	30.3	83.6	100/120	Tormenta Tropical	1,025 km al nor-noreste de Cabo Catoche, Q. Roo. 1,065 km al nor-noreste de Cancún, Q. Roo.
03/01h	34.2	76.8V	110/140	Tormenta Tropical	1,725 km al nor-noreste de Cabo Catoche, Q. Roo. 1,750 km al nor-noreste de Cancún, Q. Roo.
04/01h	37.0	70.2	110/140	Tormenta Tropical	2,360 km al noreste de Cabo Catoche, Q. Roo. 2,380 km al noreste de Cancún, Q. Roo.
05/01h	39.0	68.0	100/120	Tormenta Tropical	2,655 km al noreste de Cabo Catoche, Q. Roo. 2,675 km al noreste de Cancún, Q. Roo.

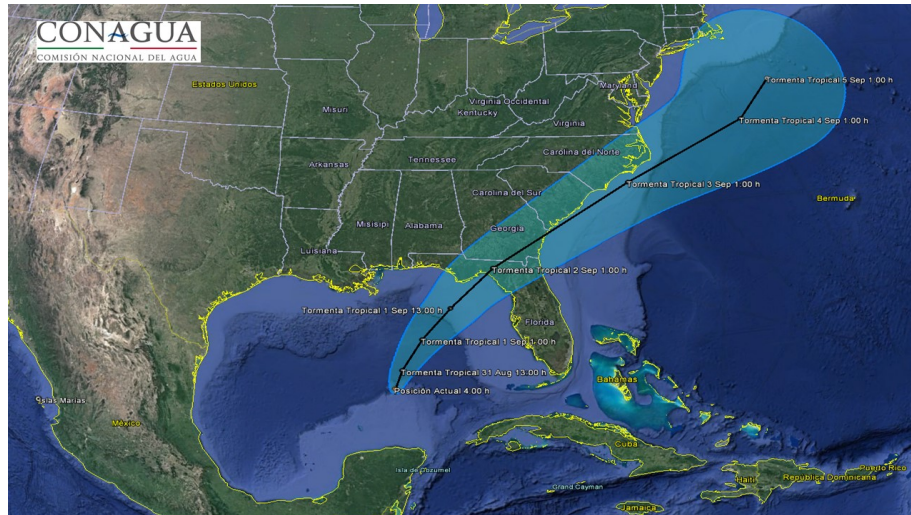

Trayectoria pronóstico de la depresión tropical NUEVE

Aviso No.	Fecha / Hora local CDT	Lat. Norte	Long. Oeste	Distancia más cercana (km)	Viento mín. / rachas	Categoría	Avance
1	28 ago / 17:00	23.7	81.7	600 km al este-noreste de Cancún, Q. Roo. 90 km al noreste de La Habana, Cuba.	55/75	Depresión Tropical	Oeste (270°) a 15 km/h
2	28 ago / 22:00	23.4	82.7	490 km al este-noreste de Cancún, Q. Roo. 160 km al suroeste de Key West, Florida.	55/75	Depresión Tropical	Oeste (270°) a 15 km/h
3	29 ago / 01:00	23.4	83.1	455 km al este-noreste de Cancún, Q. Roo. 180 km al sur-suroeste de Key West, Florida, E.U.A.	55/75	Depresión Tropical	Oeste (270°) a 15 km/h
4	29 ago / 04:00	23.5	83.9	245 km al oeste-suroeste de Key West, Florida, E.U.A. 395 km al noreste de Cancún, Q. Roo.	55/75	Depresión Tropical	Oeste (275°) a 15 km/h

05	29 ago / 07:00	23.5	84.3	355 km al este-noreste de Cabo Catoche, Q. Roo. 365 km al noreste de Cancún, Q. Roo.	55/75	Depresión Tropical	Oeste (275°) a 15 km/h
06	29 ago / 10:00	23.6	84.3	A 275 km al oeste-suroeste de Key West, Florida, E.U.A. y a 365 km al noreste de Cabo Catoche, Q. Roo.	55/75	Depresión Tropical	Hacia el oeste (280°) a 11 km/h
07	29 ago / 13:00	23.7	84.6	345 km al noreste de Cabo Catoche, Q. Roo, y a 435 km al este-noreste de Río Lagartos, Yuc.	55/75	Depresión Tropical	Hacia el oeste (280°) a 11 km/h
8	29 ago / 16:00	24.0	84.8	A 355 km al noreste de Cabo Catoche, Q. Roo., y a 260 km al oeste-noroeste de la Isla de Cuba.	55/75	Depresión Tropical	Oeste-noroeste (290°) a 7 km/h
9	29 ago / 19:00	24.1	85.2	Datos obtenidos por interpolación: A 340 km al noreste de Cabo Catoche, Q. Roo., y a 290 km al noroeste de la Isla de Cuba.	55/75	Depresión Tropical	Oeste-noroeste (290°) a 7 km/h
10	29 ago / 22:00	23.9	85.5	315 km al noreste de Cabo Catoche, Q. Roo., y a 325 km al oeste-noroeste de La Habana Cuba.	55/75	Depresión Tropical	Oeste (280°) a 11 km/h
11	30 ago / 01:00	24.0 (dato interpolado)	85.8 (dato interpolado)	330 km al norte de Cancún, Q. Roo 390 km al nor-noroeste de La Habana, Cuba	55/75	Depresión Tropical	oeste (280°) a 11 km/h
12	30 ago / 4:00	23.8	86.6	250 km al norte de Cabo Catoche, Q. Roo. 435 km al oeste de La Habana, Cuba	55/75	Depresión Tropical	oeste (275°) a 11 km/h

13	30 ago / 7:00	23.9 (dato interpolado)	86.8 (dato interpolado)	260 km al norte de Cabo Catoche, Q. Roo. 485 km al oeste de La Habana, Cuba.	55/75	Depresión Tropical	oeste (275°) a 11 km/h
14	30 ago / 10:00	24.0	87.2	A 265 km al norte de Cabo Catoche, Q. Roo y a 495 km al oeste de La Habana Cuba.	55/75	Depresión Tropical	Hacia el oeste-noroeste (290°) a 11 km/h
15	30 ago / 13:00	24.2 (dato interpolado)	87.2 (dato interpolado)	285 km al norte de Cabo Catoche, Q. Roo y a 305 km al nor-noreste de Río Lagartos, Yuc.	55/75	Depresión Tropical	Hacia el oeste-noroeste (290°) a 11 km/h
16	30 ago / 16:00	24.4	87.3	A 310 km al norte de Cabo Catoche, Q. Roo., a 325 km al nor-noreste de Río Lagartos, Yuc., y a 555 km al oeste de Key West Florida.	55/75	Depresión Tropical	Noroeste (320°) a 7 km/h
17	30 ago / 19:00	24.2	87.7	295 km al nor-noroeste de Cabo Catoche, Q. Roo., 295 km al nor-noreste de Río Lagartos, Yuc, y a 600 km al oeste de Key West, Florida, EUA.	55/75	Depresión Tropical	Oeste-noroeste (290°) a 7 km/h
18	30 ago / 22:00	24.3	87.8	300 km al norte de Río Lagartos, Yuc. 300 km al nor-noroeste de Cabo Catoche, Q. Roo. 670 km al suroeste de Tampa, Fl., EUA.	55/75	Depresión Tropical	Nor-noroeste (345°) a 4 km/h
19	31 ago / 01:00	24.3	88.1	300 km al norte de Río Lagartos, Yuc. 310 km al nor-noroeste de Cabo Catoche, Q. Roo. 670 km al suroeste de Tampa, Florida, E.U.A.	55/75	Depresión Tropical	Oeste (270°) a 2 km/h

20	31 ago / 04:00	24.5	88.1	320 km al norte de Río Lagartos, Yuc. 335 km al nor- noroeste de Cabo Catoche, Q. Roo.	55/75	Depresión Tropical	norte (360°) a 4 km/h
----	-------------------	------	------	--	-------	-----------------------	--------------------------

EL SIGUIENTE AVISO SE EMITIRÁ A LAS 07:15 h (TIEMPO DEL CENTRO), O ANTES, SI OCURREN CAMBIOS SIGNIFICATIVOS

Pronosticador: Marco A. Lugo Garduño

Revisó: Marco A. Lugo Garduño